交通/所要時間	所在地	家賃 管理費等	敷金 礼金	保証金 解約引	間取り 専有面積
身延線　東花輪駅 徒歩13分	中央市布施	40,000 なし	1ヶ月 なし	ー ー	1ＤＫ 33.54㎡

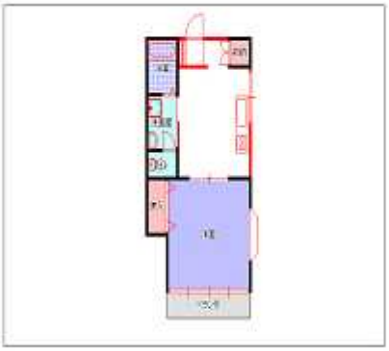

広々した室内です！

物件種目	貸アパート		
建物構造	木造		
物件名	ドリームＫ		
間取り詳細	洋8.0･ＤＫ6.0		
築年数	1997年7月	階建/階	2階建/1階
駐車場	有（1台込）		
建物向き	南	総戸数	4
更新料	ー	更新事務手数料	１０，５００円
契約期間	2年（更新可）	家財保険	１５，０００円（2年）
保証金償却	ー	条件等	ー
現況	空家	入居時期	即時
設備	ガスコンロ設置可･エアコン･室内照明･ＣＡＴＶ 洗濯機置場（室内）･集合郵便受け		
備考	2人入居可です。（駐車場は1台のみ） コンビニ近く、新山梨環状道路へのアクセス便利です。 保証会社利用可		
取引態様	一般媒介		

まずはお問い合せください
空室状況･物件資料･ご案内予約等
TEL：055-273-4611
FAX：055-274-0882
E-mail：
art-estate@ymail.plala.or.jp